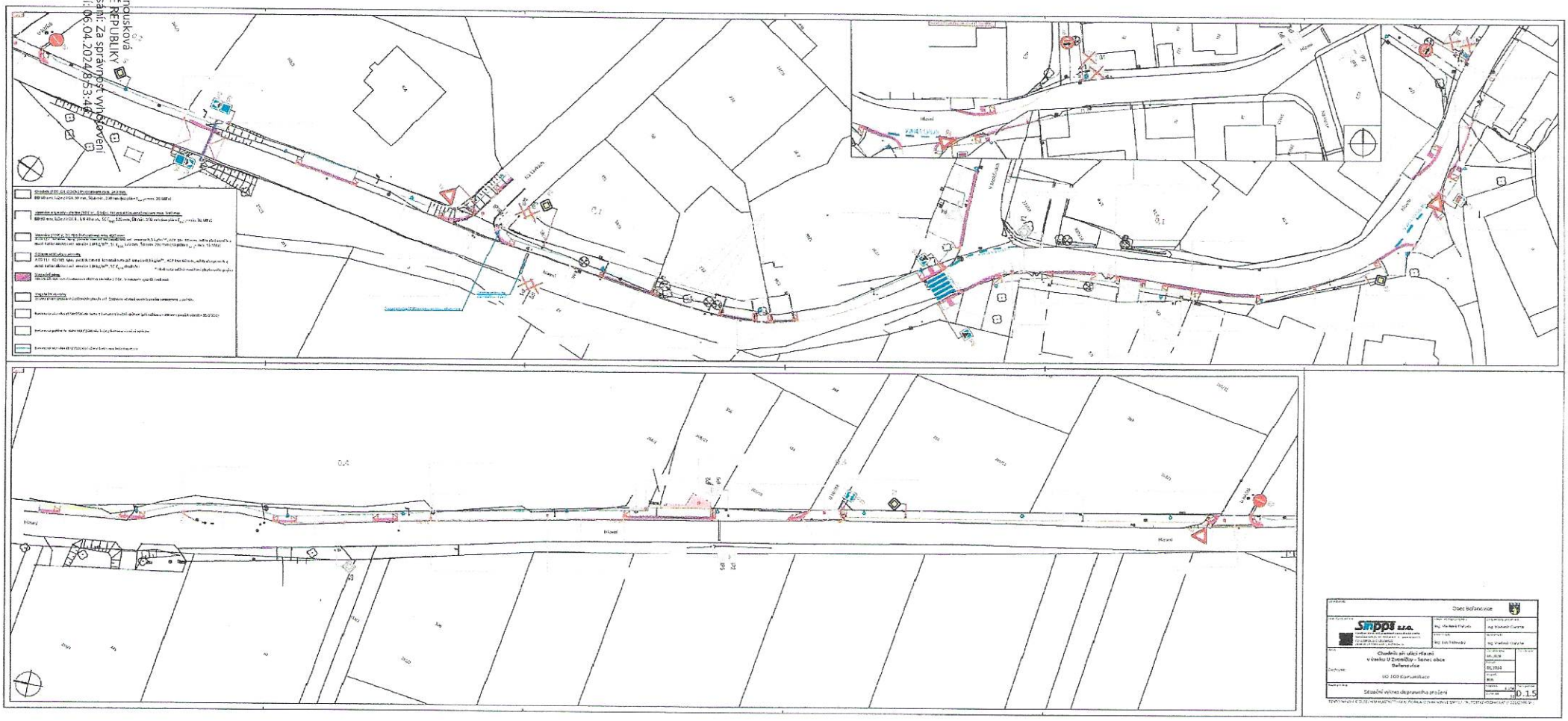Mgr. Lucie Hanousková
POLICIE ČESKÉ REPUBLIKY
Důvod podepsání: Za správnost vyhotovení
Čas podepsání: 06.04.2024 8:53:40